



## فرم شناسنامه خدمت دستگاه اجرایی

۱- عنوان خدمت : <b>واگذاری انشعاب آب</b>		۲- شناسه خدمت : <b>۱۵۰۳۱۴۵۲۱۰۰</b>	
۳- ارائه دهنده خدمت	نام دستگاه اجرایی: <b>شرکت آب و فاضلاب اهواز</b>		
	نام دستگاه مادر: <b>شرکت مهندسی آب و فاضلاب کشور</b>		
۴- مشخصات خدمت	شرح خدمت این فرآیند برای ارائه خدمت واگذاری انشعاب آب با رعایت مفاد بند ۱۷-۴ و ۲۳-۴ آیین نامه عملیاتی و شرایط عمومی تعرفه های آب و فاضلاب صورت می پذیرد.		
	نوع خدمت	<input checked="" type="checkbox"/> خدمت به شهروندان (G2C) <input type="checkbox"/> خدمت به کسب و کار (G2B) <input type="checkbox"/> خدمت به دیگر دستگاه های دولتی (G2G)	
	ماهیت خدمت	<input checked="" type="checkbox"/> تصدی گری <input type="checkbox"/> حاکمیتی	
	سطح خدمت	<input type="checkbox"/> ملی <input type="checkbox"/> منطقه ای <input type="checkbox"/> استانی <input checked="" type="checkbox"/> شهری <input type="checkbox"/> روستایی	
	رویداد مرتبط با:	<input type="checkbox"/> تولد <input type="checkbox"/> آموزش <input type="checkbox"/> سلامت <input type="checkbox"/> مالیات <input type="checkbox"/> کسب و کار <input type="checkbox"/> تامین اجتماعی <input type="checkbox"/> ثبت مالکیت <input checked="" type="checkbox"/> تاسیسات شهری <input type="checkbox"/> بیمه <input type="checkbox"/> ازدواج <input type="checkbox"/> بازنشستگی <input type="checkbox"/> مدارک و گواهینامه ها <input type="checkbox"/> وفات <input type="checkbox"/> سایر	
	نحوه آغاز خدمت	<input checked="" type="checkbox"/> تقاضای گیرنده خدمت <input type="checkbox"/> فرارسیدن زمانی مشخص <input type="checkbox"/> رخداد رویدادی مشخص <input type="checkbox"/> تشخیص دستگاه <input type="checkbox"/> سایر: ...	
	مدارک لازم برای انجام خدمت	<b>مدارک مثبت هویتی</b> <b>مدارک مثبت مالکیت</b> <b>تصویر پروانه یا پایان کار ساختمان</b> <b>مجوزهای لازم از دستگاه های مرتبط</b>	
	قوانین و مقررات بالادستی	<b>آیین نامه عملیاتی و شرایط عمومی تعرفه های آب و فاضلاب</b> <b>تعرفه ها و دستورالعمل های ابلاغی</b>	
	۵- جزئیات خدمت	آمار تعداد خدمت گیرندگان متوسط مدت زمان ارایه خدمت: <b>متوسط ۲۵۰۰ خدمت در سال</b> <b>حداکثر ۳ روز</b>	
		تواتر <input checked="" type="checkbox"/> یکبار برای همیشه تعداد بار مراجعه حضوری <b>یکبار</b> هزینه ارایه خدمت (ریال) به خدمت گیرندگان مبلغ (مبالغ) شماره حساب (های) بانکی <b>۲۱۷۵۱۶۲۲۱۶۰۰۸</b> پرداخت بصورت الکترونیک <input checked="" type="checkbox"/> <input type="checkbox"/>	
۶- نحوه دسترسی به خدمت	آدرس دقیق و مستقیم خدمت در وبگاه در صورت الکترونیکی بودن همه یا بخشی از آن <b>https://www.aww.co.ir</b> <b>میز خدمت الکترونیکی</b>		
	نام سامانه مربوط به خدمت در صورت الکترونیکی بودن همه یا بخشی از آن: <b>https://pay.aww.co.ir</b>		
	مراحل خدمت	نوع ارائه	رسانه ارتباطی خدمت
در مرحله اطلاع رسانی خدمت	<input checked="" type="checkbox"/> الکترونیکی	<input checked="" type="checkbox"/> اینترنتی (مانند وبگاه دستگاه) <input type="checkbox"/> پست الکترونیک <input checked="" type="checkbox"/> تلفن گویا یا مرکز تماس <input type="checkbox"/> سایر (با ذکر نحوه دسترسی)	<input type="checkbox"/> تلفن همراه (برنامه کاربردی) <input type="checkbox"/> ارسال پستی <input checked="" type="checkbox"/> پیام کوتاه

مراجعه به دستگاه: <input type="checkbox"/> ملی <input type="checkbox"/> استانی <input type="checkbox"/> شهرستانی		جهت احراز اصالت فرد <input type="checkbox"/> جهت احراز اصالت مدرک <input type="checkbox"/> نبود زیرساخت ارتباطی مناسب <input type="checkbox"/> سایر:		ذکر ضرورت مراجعه حضوری	<input type="checkbox"/> غیر الکترونیکی		
		<input checked="" type="checkbox"/> اینترنتی (مانند وبگاه دستگاه) <input type="checkbox"/> تلفن همراه (برنامه کاربردی) <input type="checkbox"/> پست الکترونیک <input type="checkbox"/> ارسال پستی <input checked="" type="checkbox"/> تلفن گویا یا مرکز تماس <input type="checkbox"/> پیام کوتاه <input checked="" type="checkbox"/> دفاتر پیشخوان شماره قرارداد واگذاری خدمات به دفاتر پیشخوان: <input checked="" type="checkbox"/> عناوین مشابه دفاتر پیشخوان <input type="checkbox"/> سایر (با ذکر نحوه دسترسی)			<input checked="" type="checkbox"/> الکترونیکی	در مرحله درخواست خدمت	
مراجعه به دستگاه: <input type="checkbox"/> ملی <input type="checkbox"/> استانی <input type="checkbox"/> شهرستانی		جهت احراز اصالت فرد <input type="checkbox"/> جهت احراز اصالت مدرک <input type="checkbox"/> نبود زیرساخت ارتباطی مناسب <input type="checkbox"/> سایر: تحویل مجوزها لازم از دستگاههای مرتبط		ذکر ضرورت مراجعه حضوری	<input type="checkbox"/> غیر الکترونیکی		
		<input checked="" type="checkbox"/> اینترنتی (مانند درگاه دستگاه) <input checked="" type="checkbox"/> اینترنتی (مانند اینترانت داخلی دستگاه یا ERP) <input type="checkbox"/> پست الکترونیک <input type="checkbox"/> سایر (با ذکر نحوه دسترسی)			<input checked="" type="checkbox"/> الکترونیکی	مرحله تولید خدمت (فرایند داخل دستگاه یا ارتباط با دیگر دستگاه ها)	
				ذکر ضرورت مراجعه حضوری	<input type="checkbox"/> غیر الکترونیکی		
		<input checked="" type="checkbox"/> اینترنتی (مانند وبگاه دستگاه) <input type="checkbox"/> تلفن همراه (برنامه کاربردی) <input type="checkbox"/> پست الکترونیک <input type="checkbox"/> ارسال پستی <input checked="" type="checkbox"/> تلفن گویا یا مرکز تماس <input checked="" type="checkbox"/> پیام کوتاه <input checked="" type="checkbox"/> دفاتر پیشخوان شماره قرارداد واگذاری خدمات به دفاتر پیشخوان: <input checked="" type="checkbox"/> عناوین مشابه دفاتر پیشخوان <input type="checkbox"/> سایر (با ذکر نحوه دسترسی)			<input checked="" type="checkbox"/> الکترونیکی	در مرحله ارائه خدمت	
مراجعه به دستگاه: <input type="checkbox"/> ملی <input type="checkbox"/> استانی <input type="checkbox"/> شهرستانی		جهت احراز اصالت فرد <input type="checkbox"/> جهت احراز اصالت مدرک <input type="checkbox"/> نبود زیرساخت ارتباطی مناسب <input type="checkbox"/> سایر:		ذکر ضرورت مراجعه حضوری	<input type="checkbox"/> غیر الکترونیکی		
استعلام غیر الکترونیکی	استعلام الکترونیکی	فیلدهای مورد تبادل			نام سامانه های دیگر		۷- ارتباط خدمت با سایر سامانه ها (بانکهای اطلاعاتی) در دستگاه
<input type="checkbox"/>	<input type="checkbox"/>	برخط online	<input type="checkbox"/>				
استعلام غیر الکترونیکی اگر استعلام توسط دستگاه است،	استعلام الکترونیکی	برخط online	مبلغ (در صورت پرداخت هزینه)	فیلدهای مورد تبادل	نام سامانه های دستگاه دیگر	نام دستگاه دیگر	۸- ارتباط خدمت با سایر دستگاههای دیگر
<input type="checkbox"/> دستگاه <input checked="" type="checkbox"/> مراجعه کننده	<input type="checkbox"/>	<input type="checkbox"/>	-	مجوز حفاری	-	شهرداری / دهیاری	

<input type="checkbox"/> دستگاه <input checked="" type="checkbox"/> مراجعه کننده	<input type="checkbox"/>	<input type="checkbox"/>	—	مجوز حفاری	—	شرکت ملی گاز (برحسب ضرورت)
<input type="checkbox"/> دستگاه <input checked="" type="checkbox"/> مراجعه کننده	<input type="checkbox"/>	<input type="checkbox"/>	—	مجوز حفاری	—	اداره کل مخابرات (برحسب ضرورت)
<input type="checkbox"/> دستگاه <input checked="" type="checkbox"/> مراجعه کننده	<input type="checkbox"/>	<input type="checkbox"/>	—	مجوز حفاری	—	سازمان میراث فرهنگی (برحسب ضرورت)
<input type="checkbox"/> دستگاه <input checked="" type="checkbox"/> مراجعه کننده	<input type="checkbox"/>	<input type="checkbox"/>	—	مجوز راه و حفاری	—	پلیس راهور(برحسب ضرورت)
<input type="checkbox"/> دستگاه <input checked="" type="checkbox"/> مراجعه کننده	<input type="checkbox"/>	<input type="checkbox"/>	—	نامه مجوز واگذاری	—	جهاد کشاورزی
<input type="checkbox"/> دستگاه <input checked="" type="checkbox"/> مراجعه کننده	<input type="checkbox"/>	<input type="checkbox"/>	—	فرم شماره ۱ و ۲ نظام مهندسی	سامانه دولت	سازمان نظام مهندسی
<input type="checkbox"/> دستگاه <input checked="" type="checkbox"/> مراجعه کننده	<input type="checkbox"/>	<input type="checkbox"/>	—	نامه تخفیفات	—	بنیاد شهید و امور ایثارگران
<input type="checkbox"/> دستگاه <input checked="" type="checkbox"/> مراجعه کننده	<input type="checkbox"/>	<input type="checkbox"/>	—	نامه تخفیفات	—	اداره اوقاف یا امور مساجد
<input type="checkbox"/> دستگاه <input checked="" type="checkbox"/> مراجعه کننده	<input type="checkbox"/>	<input type="checkbox"/>	—	نامه تخفیفات	—	ادارات بهزیستی و کمیته امداد
۱- ثبت درخواست از طریق درگاههای موجود ( پرتال، دفاتر پیشخوان، سامانه های تلفنی و ...) ، تخصیص کد پیگیری و بررسی مدارک						
۲- ارزیابی و امکان سنجی واگذاری انشعاب آب در محل مورد تقاضا تبصره : در صورت وجود امکان فنی واگذاری انشعاب فاضلاب، این خدمت الزاما همراه خدمت واگذاری انشعاب فاضلاب عملیاتی خواهد شد.						
۳- صدور معرفی نامه به ارگانهای مرتبط جهت اخذ مجوزهای لازم						
۴- انجام محاسبات و صدور صورتحساب هزینه های انشعاب و اعلام هزینه ها به متقاضی جهت پرداخت						
۵- پرداخت هزینه ها، اجرای عملیات نصب و تحویل انشعاب به مشترک						
۶- اطلاع رسانی به درخواست کننده در تمامی مراحل واگذاری انشعاب از طریق سامانه الکترونیکی شامل : ( اینترنت ، پیام کوتاه ، ایمیل، تلفن گویا )						

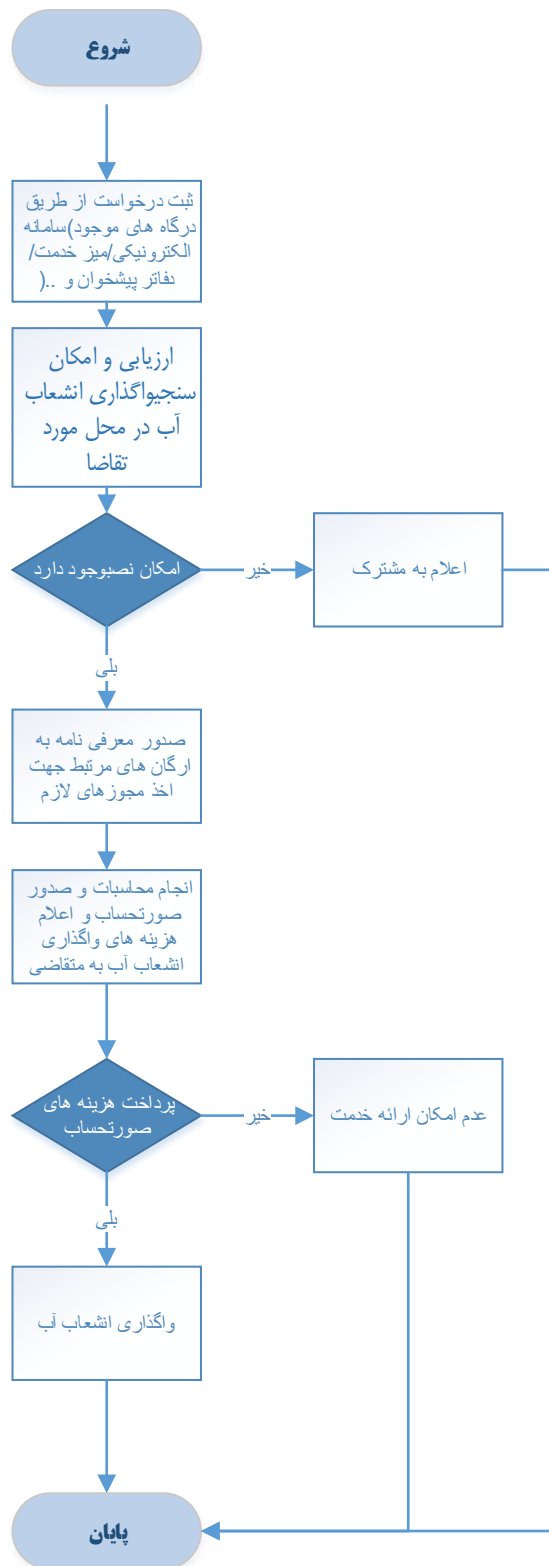

<p>واحد مربوط : <b>دفتر فناوری اطلاعات</b></p>	<p>پست الکترونیک : <b>itahvaz@aww.co.ir</b></p>	<p>تلفن : <b>۰۶۱۳۴۴۵۰۵۹۹</b></p>	<p>نام و نام خانوادگی تکمیل کننده فرم : <b>فاطمه کاووسی قافی</b></p>
--	---	--------------------------------------	--